

## XARXA NATURA 2000 I EL PROJECTE RIPARIA-TER



La biodiversitat i l'aigua són els principals **recursos naturals** que ens ofereix el riu i depenen l'un de l'altre: l'aigua és font de vida i la presència de vida aporta qualitat a l'aigua.

Per això, cal gestionar adequadament l'aigua per preservar la biodiversitat, i cal també tenir cura de la biodiversitat per conservar l'aigua. Una manera

de fer-ho és millorant els hàbitats de l'espai fluvial.

Natura 2000 és la xarxa d'espais naturals protegits, dins l'àmbit europeu, d'interès per a la conservació de la biodiversitat. Hi trobem dues tipologies d'espais: LIC (llocs d'interès comunitari), que posteriorment passen a dir-se ZEC (zones especials de conservació), i ZEPA (zones d'especial protecció per a les aus).

### Les riberes del Baix Ter

Codi ES5120011

Riberes del Baix Ter és l'espai fluvial comprès aigües avall de l'embassament del Pasteral fins a gairebé la desembocadura del riu a la gola del Ter. Suma un total de 1.217,89 ha i està inclòs en la Xarxa Natura 2000.



El projecte Riparia-Ter té per objectiu la millora i conservació dels hàbitats de ribera a l'espai **les riberes del Baix Ter**, mitjançant la restauració dels boscos i l'aplicació de mesures de gestió sostenible, la recuperació de les zones humides temporals, el control d'espècies invasores, l'ordenació d'usos i accessos als espais i la informació i sensibilització a la població.

Riparia-Ter està cofinançat pel programa europeu LIFE + Natura, que promou accions de manteniment i recuperació d'hàbitats i espècies de flora i fauna d'interès comunitari.

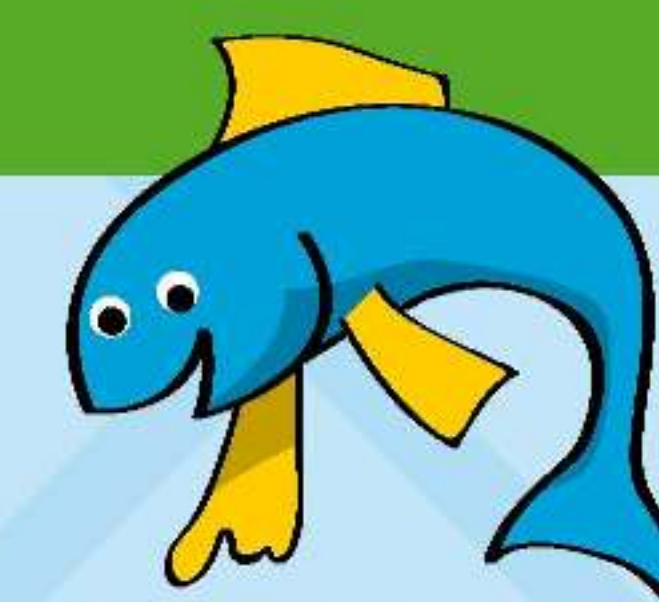

> Trobaràs tota la informació escanejant el codi QR següent:

#### La Xarxa Natura 2000 protegeix:

- el 18% del territori europeu
- el 30% del territori català
- el 78% del curs fluvial del Ter



#### Illa de la Pilastra

**ILLA DE LA PILASTRA**  
Localització: Besenós, Sant Gregori i Balt  
Superfície: 12,62 ha  
Valors: gran diversitat de boscos de ribera, destacat refugi per a la reproducció de la fauna.

**ACTUACIONS PRINCIPALS:**

- Recuperació de la vèrnedes en zones humides.
- Millora forestal dels boscos de ribera i control de plantes exòtiques (luca, ailant, robinia...).
- Regulació d'accessos, creació d'un itinerari de descoberta i instal·lació d'un observatori de fauna.

#### Deveses i hortes

**DEVESES I HORTES**  
Localització: Salt i Girona  
Superfície: 66,74 ha  
Valors: mosaic paisatgístic amb conreus, basses, aiguamolls, prats, etc. que afavoreix una elevada biodiversitat.

**ACTUACIONS PRINCIPALS:**

- Creació i recuperació de basses temporals.
- Millora forestal dels boscos de ribera del còrrec (antics braços del riu) i de la riba.
- Control de vegetació exòtica invasora (bambú, canya, ailant, robinia, troanes...).

#### Illa de Pedret i Bosc de Can Salvatella

**ILLA DE PEDRET I BOSC DE CAN SALVATELLA**  
Localització: Girona  
Superfície: 24,59 ha  
Valors: refugi i corredor biològic que connecta espais periurbans a través de l'entramat urbà de Girona. També és Refugi de Fauna Salvatge.

**ACTUACIONS PRINCIPALS:**

- Naturalització i regeneració del bosc de Can Salvatella.
- Recuperació de dos antics braços del Ter dins l'illa de Pedret.
- Millora forestal de la salzedà i la freixeneda.

#### Illa d'Avall

**ILLA D'AVALL**  
Localització: Jafre  
Superfície: 30,04 ha  
Valors: és un meandre del Baix Ter; hi trobem colòries i dipòsits d'òcres de sorres estables fixades amb pi pinyer, un hàbitat únic de gran interès florístic.

**ACTUACIONS PRINCIPALS:**

- Plantació de bosc de ribera en herbassars ruderals humits.
- Creació de basses temporals amb bosc de ribera.
- Regulació de l'ús públic i creació d'un itinerari de natura.

